giorgiopradellaarchitetto

via ugo foscolo 17
31021 mogliano veneto - TV
telefono 041.455777
fax 041.4566409
email: g.pradella@gp-studio.191.it
pec: giorgio.pradella@archiworldpec.it

committente
ANTAL s.a.s.
BORTOLOT Alessandro

comune
MOGLIANO VENETO (TV)
via Marconi 12 - 14
foglio 6 - mappale 1777

oggetto
Piano di Recupero
di iniziativa privata
18b MC

tavola

9

Stato di fatto / Progetto
Modifiche ed allacciamenti
Reti enel, telecom, illuminazione pubblica

scala
1:500

il progettista

le ditte

progettista
arch. giorgio pradella
data stesura
19.11.2012
aggiornamento
04.02.2013
file
Antal-01_PdR-09s-1

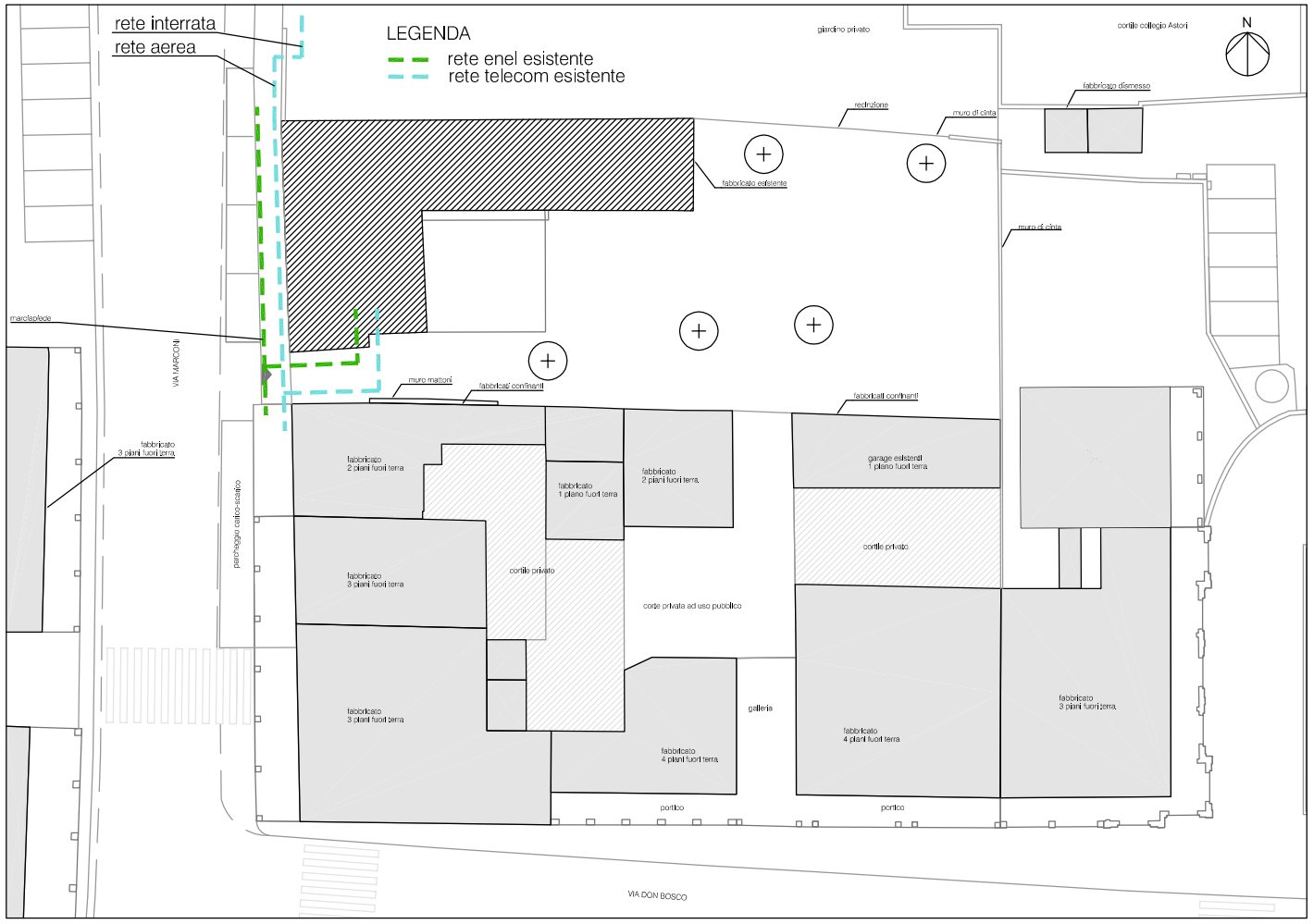

STATO DI FATTO - RETI ENEL-TELECOM

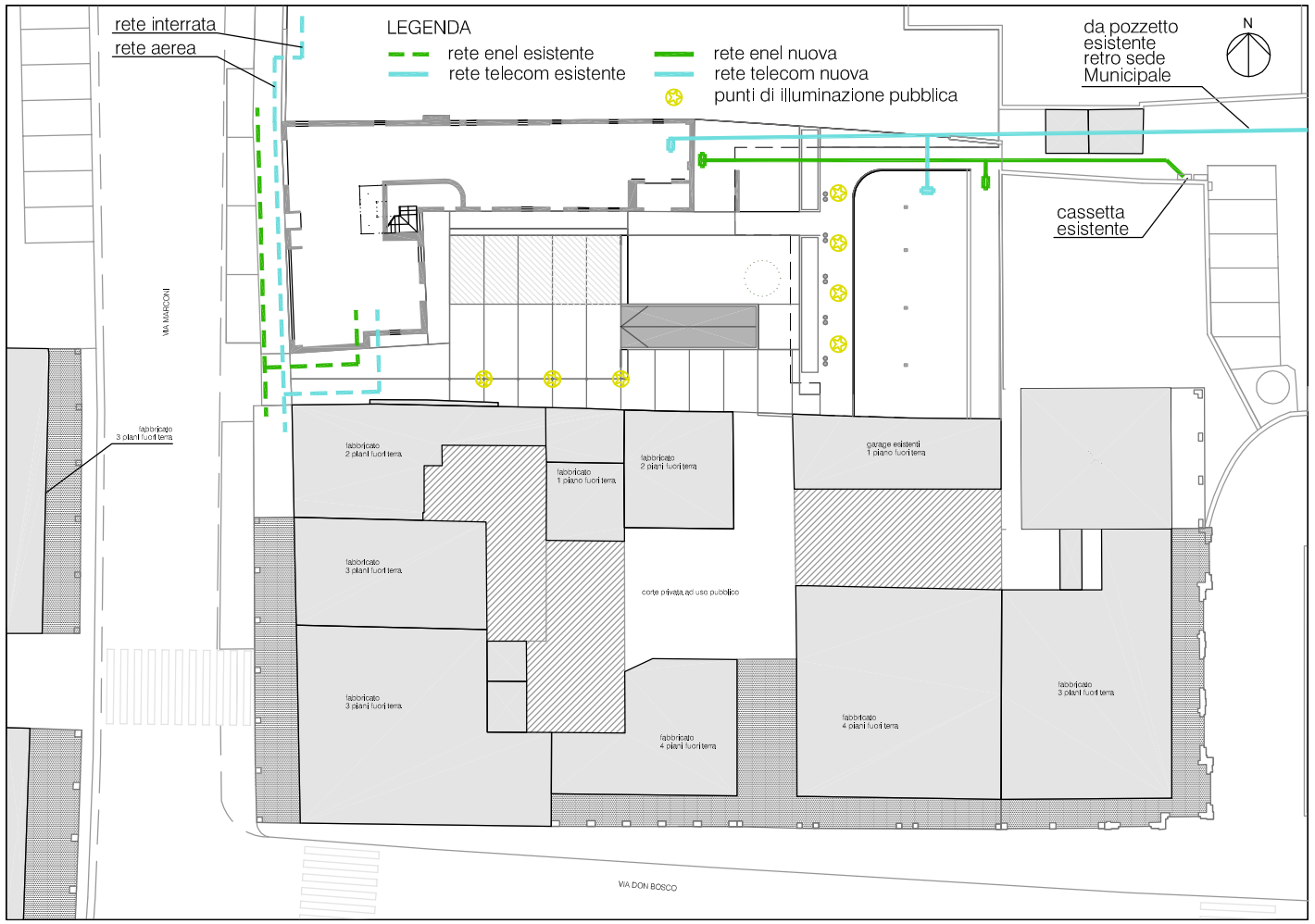

PROGETTO - RETI ENEL-TELECOM-ILLUMINAZIONE PUBBLICA